

Les infrastructures sportives de Verbier

1950-1960 : les prémices d'un complexe récréatif

Le développement touristique de la station de Verbier stimule la création des premières remontées mécaniques et l'aménagement d'infrastructures sportives et récréatives. En 1953, un golf miniature et deux terrains de tennis sont inaugurés aux abords du Sport Hôtel. A la fin des années 1950, grâce à l'initiative de la Société de développement, les terrains situés au lieu-dit Le Creusat, à proximité de Perrin, vont accueillir un espace destiné à la détente et aux loisirs.

Successivement, une piscine extérieure semi-olympique avec plongeoirs et toboggan (inaugurée en juillet 1960), trois terrains de tennis, des paniers de basketball, des tables de ping-pong et des jeux pour enfants apparaissent dans le territoire. L'ensemble récréatif est complété par la construction d'un bâtiment comprenant un restaurant avec une terrasse de 150 places – géré à son ouverture par deux membres de l'équipe nationale suisse de ski, Andeer Flurin et Margrit Gertsch –, des vestiaires et deux rangées de cabines privées s'ouvrant sur la piscine. Le projet est financé par la Société des aménagements sportifs de Verbier.



Photo : La piscine extérieure de Verbier, années 1960. © Perrochet

1970-1980 : le centre polysportif de Verbier

Entre 1966 et 1970, la Société de développement de Verbier acquiert d'importantes surfaces de terrain aux alentours de la piscine, dont celles du centre équestre. Trois hectares sont ainsi réunis pour imaginer la réalisation d'un complexe sportif avec, comme première contrainte, une pente de 20%.

En 1972, les résultats d'un sondage d'opinion commandé par la commune de Bagnes révèlent les désirs des touristes et de la population locale en matière d'équipements récréatifs et sportifs. 84% des opinions exprimées souhaiteraient trouver une piscine couverte à Verbier. Le sondage illustre également des besoins divers et variés en termes d'infrastructures : ski d'été, bowling, patinoire artificielle, golf, curling, jardin d'enfants d'hiver, etc.

A la suite de ce sondage, un cahier des charges est élaboré et un concours d'idées est lancé : on projette la création d'un centre polysportif avec un hôtel de deux cents lits et une salle de congrès. Nonante bureaux d'architecture de toute la Suisse y prennent part et 45 projets répondent aux conditions. Leurs maquettes sont exposées au public à la gare de TéléVerbier, en juillet 1973.



Photo : Maquette d'un projet du concours d'idées du centre polysportif de Verbier.

A l'automne 1976, trois courts de tennis en gazon synthétique (Polytan) sont construits en prolongement des terrains de 1960. Ils seront mis à disposition du public l'été suivant. Cette première étape marque les débuts de l'aménagement du futur centre polysportif. La réalisation du projet est toutefois retardée de quelques années par des études de faisabilité et de planification financière.

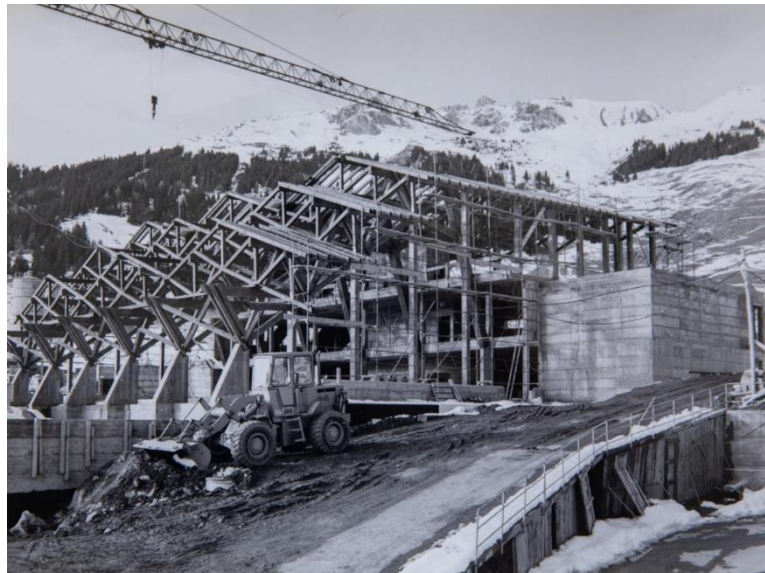

Photo : Construction de la charpente en bois de la piscine intérieure.

Entre le printemps 1981 et l'hiver 1983, les travaux de gros-œuvre permettent l'édification d'un premier bâtiment regroupant une piscine couverte, des vestiaires et un restaurant. La charpente de la piscine couverte est conçue par l'ingénieur civil allemand, Julius Natterer (1938-2021). Professeur à l'Ecole polytechnique fédérale de Lausanne, il dirige la seule chaire

d'Europe consacrée au bois. Plus de 75 tonnes de clous, de vis, de boulons et de pitons sont intégrés à la charpente considérée comme avant-gardiste pour l'époque. 120 nœuds d'assemblage et 7 éléments porteurs de 40 tonnes chacun soutiennent cette colossale structure caractérisée de « cathédrale de la détente ».



Photo : Les travaux sont toujours en cours mais l'accès à la piscine reste possible.

Les travaux se poursuivent jusqu'à l'été 1985, année de l'inauguration officielle de Centre de Verbier. Finalement, le complexe récréatif et sportif aura nécessité un investissement de 22 millions de francs. Jusqu'aux années 2010 et l'amorce d'un vaste projet de transformation, le centre sportif de Verbier offre de nombreux services à ses usagers : piscine, patinoire, hockey, curling, squash, tennis, détente, restauration, beachvolley, ping-pong, etc.

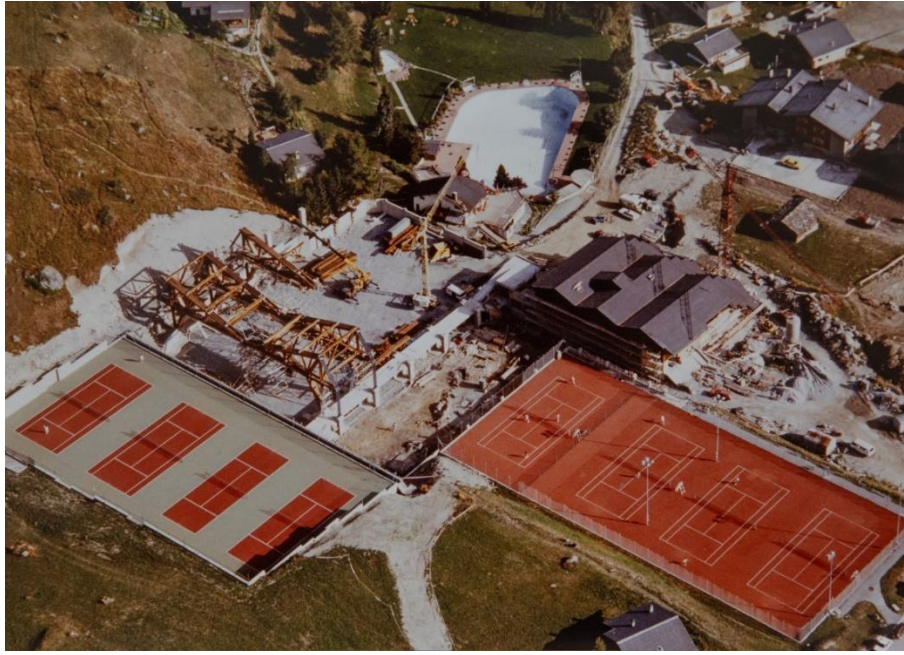

Photo : La patinoire est en cours de construction et sera terminée après l'ouverture de la piscine.